NORIS Medical®
Dental Implant Solutions

NORIS Academy™

PTERIGOIDEA

MASTERCLASS SULL'UTILIZZO DEGLI IMPIANTI PTERIGOIDEI PER LE RIABILITAZIONI AVANZATE DEL MASCELLARE ATROFICO

13 novembre 2021

Roma

Relatori

Dr. Fabrizio Grivetto | Dr. Giuseppe Poglio

Partecipazione riservata a odontoiatri e medici chirurghi

Informazioni e iscrizioni: T/F. +39 0645435657 | +39 3895886903 | M. italia@norismedical.com

PROGRAMMA

08.45-09.00	Registrazione dei partecipanti
09.00-10.30	Anatomia della regione di riferimento e protocollo chirurgico Noris Medical
10.30-11.00	Coffee break
11.00-12.00	Indicazioni e gestione complicanze
12.00-12.30	Presentazione e analisi casi clinici
12.30-13.15	Dimostrazione pratica su modello eseguita dai relatori
13.15-13.30	Q&A e chiusura lavori

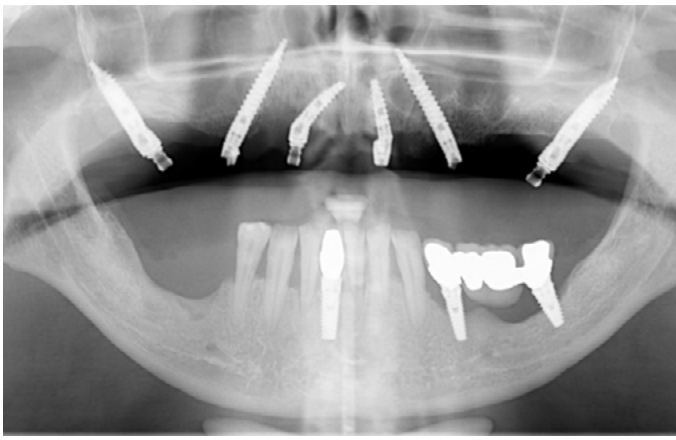

CURRICULA RELATORI

DR. FABRIZIO GRIVETTO

Laureato in Medicina e Chirurgia presso l'Università di Torino nel 1995. Specializzato in Chirurgia Maxillo-Facciale presso l'Università di Torino nel 2000. Dirigente Medico di I livello presso la S.C.D.U di Chirurgia Maxillo-Facciale dell'Azienda Ospedaliero-Universitaria Maggiore della Carità di Novara. Svolge la libera professione in vari studi di Piemonte e Lombardia. Specialista nelle riabilitazioni complesse con utilizzo di impianti zigomatici e pterigoidei e relatore in occasione di corsi a congressi a livello nazionale e internazionale.

DR. GIUSEPPE POGLIO

Laurea in Medicina e Chirurgia presso l'Università degli Studi di Torino nel 1994. Specializzazione in Chirurgia Maxillo-Facciale nel 1999. Dirigente medico di I livello presso la S.C.D.U. di Chirurgia Maxillo-Facciale dell' Azienda Ospedaliero-Universitaria Maggiore della Carità di Novara. Specializzato in chirurgia preprotesica per il trattamento delle gravi atrofie dei mascellari. Svolge attività libero professionale occupandosi di riabilitazione complesse mediante impianti zigomatici e pterigoidei.

Informazioni e iscrizioni: T/F. +39 0645435657 | +39 3895886903 | M. italia@norismedical.com

NORIS Medical®
Dental Implant Solutions

www.norismedical.com

PARTNER DELL'EVENTO

BienAir Dental

Informazioni e iscrizioni: T/F. +39 0645435657 | +38 95886903. M. italia@norismedical.com